

Общество с ограниченной ответственностью  
"Архитектурно-строительная компания"

Магазин по адресу  
г.Нижний Новгород ул.Бахтина 4

Общество с ограниченной ответственностью  
"Архитектурно-строительная компания"

Шифр 141220

Магазин по адресу г.Нижний Новгород ул.Бахтина 4

Директор	А.Б.Федькин
Гип	А.Б.Федькин
Заказчик	А.А.Смотраков

## СОСТАВ ПРОЕКТА

Лист	Наименование чертежей	Примечание
1	Состав проекта	
2	Схема планировочной организации земельного участка. М 1:500	
3	Видовая точка 1.	
4	Видовая точка 2.	
5	Видовая точка 3.	
6	Видовая точка 4.	
7	План этажа. М 1:100	
8	Фасады в осях 1-5, Д-А. М 1:100	
9	Фасады в осях 5-1, А-Д. М 1:100	
10	План кровли. М 1:100	
11	Разрез 1-1. Разрез 2-2. (вариант со стропильными балками)М 1:100.	
12	Разрез 1-1. Разрез 2-2. (вариант со стропильными фермами)М 1:100.	
13	План фундамента. М 1:100	
14	Схема армирования фундамента. М 1:100	
15	Разрез 3-3. Разрез 4-4. Разрез 5-5. М 1:100.	
16	План стропильных балок. М 1:100	
17	План стропильных ферм. М 1:100	
18	План обрешетки. М 1:100	
19	Ферма стропильная Ф1, Ферма коньковая Ф2, Ферма фасадная Ф3. М 1:50	
20	Сборочная схема каркаса. М 1:100	

						141220		
						Магазин по адресу Нижний Новгород, ул.Бахтина д.4		
Изм.	Кол.уч.	Лист	№ док.	Подп.	Дата	Стадия	Лист	Листов
ГИП		Федькин А.Б.						
Состав проекта								

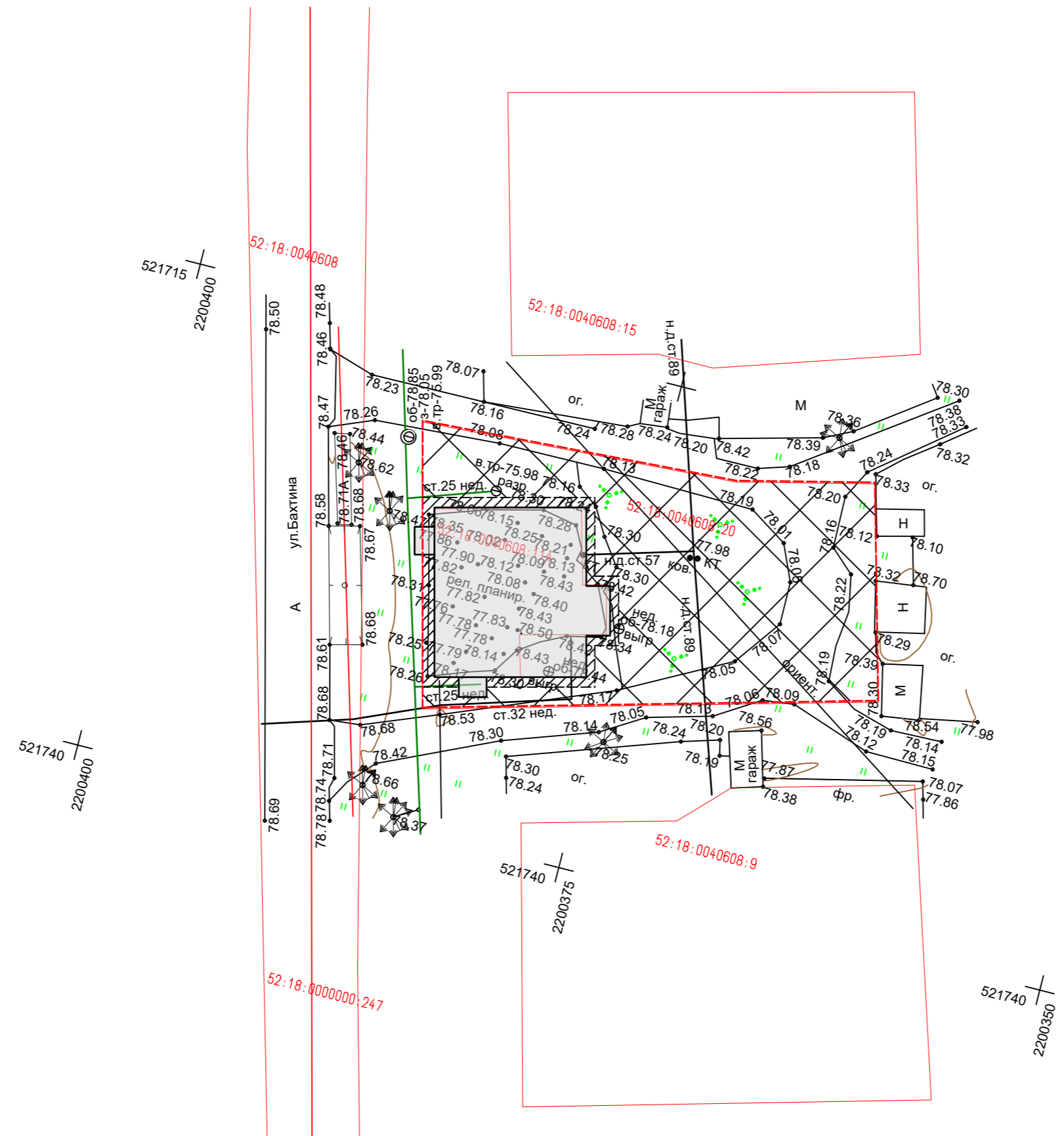

- Условные обозначения:
- здание магазина - 285м.кв
  - отмостка - 68м.кв
  - асфальтовое покрытие - 773м.кв

						141220			
						Магазин по адресу Нижний Новгород, ул.Бахтина д.4			
Изм.	Кол.уч.	Лист	№ док.	Подп.	Дата				
ГИП		Федькин А.Б.					Стадия	Лист	Листов
							П	2	20
						Схема планировочной организации земельного участка М 1:500			











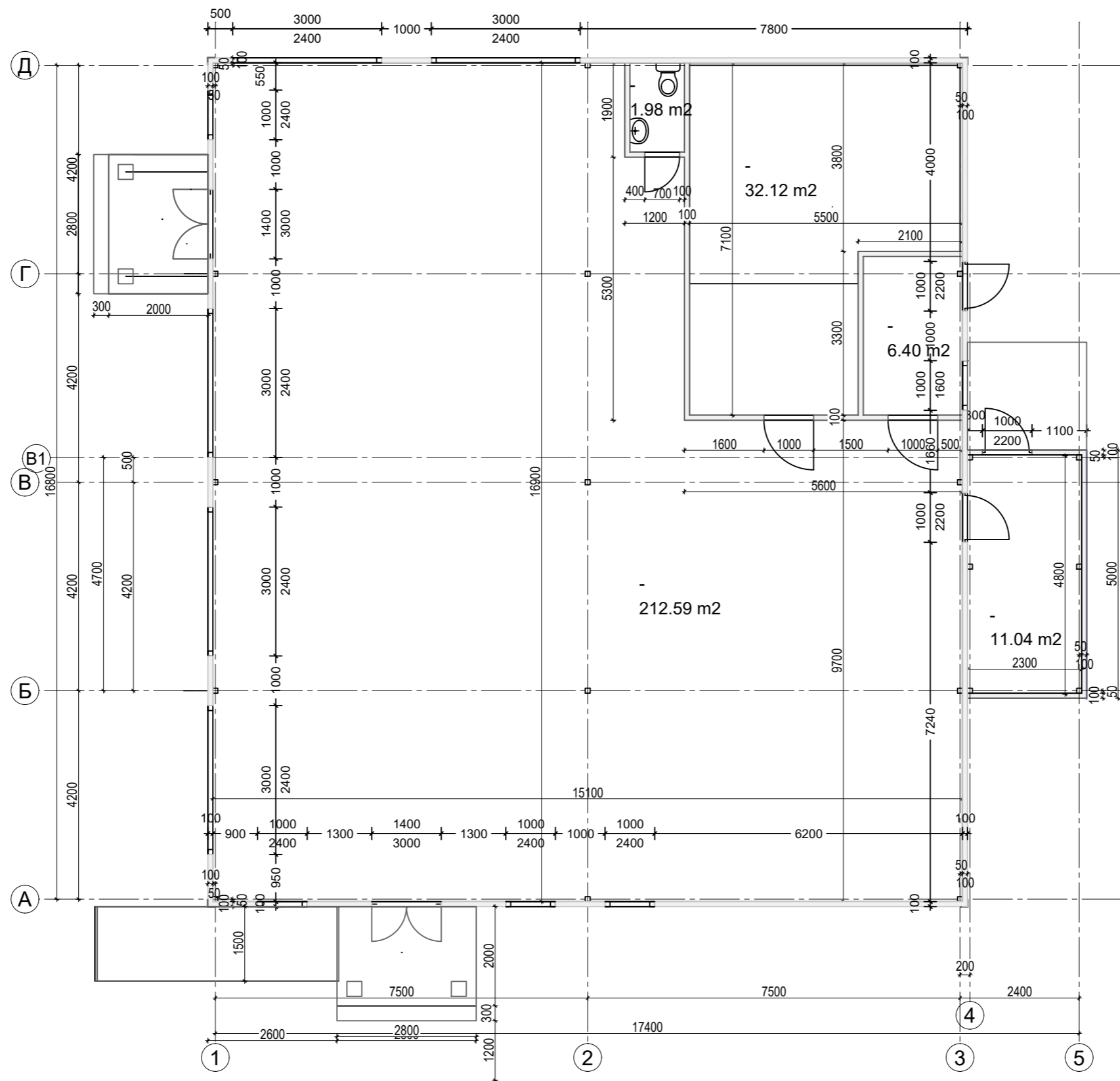

						141220		
						Магазин по адресу Нижний Новгород, ул.Бахтина д.4		
Изм.	Кол.уч.	Лист	№ док.	Подп.	Дата			
ГИП		Федькин А.Б.						
						Стадия	Лист	Листов
						П	7	20
						План этажа М 1:100		

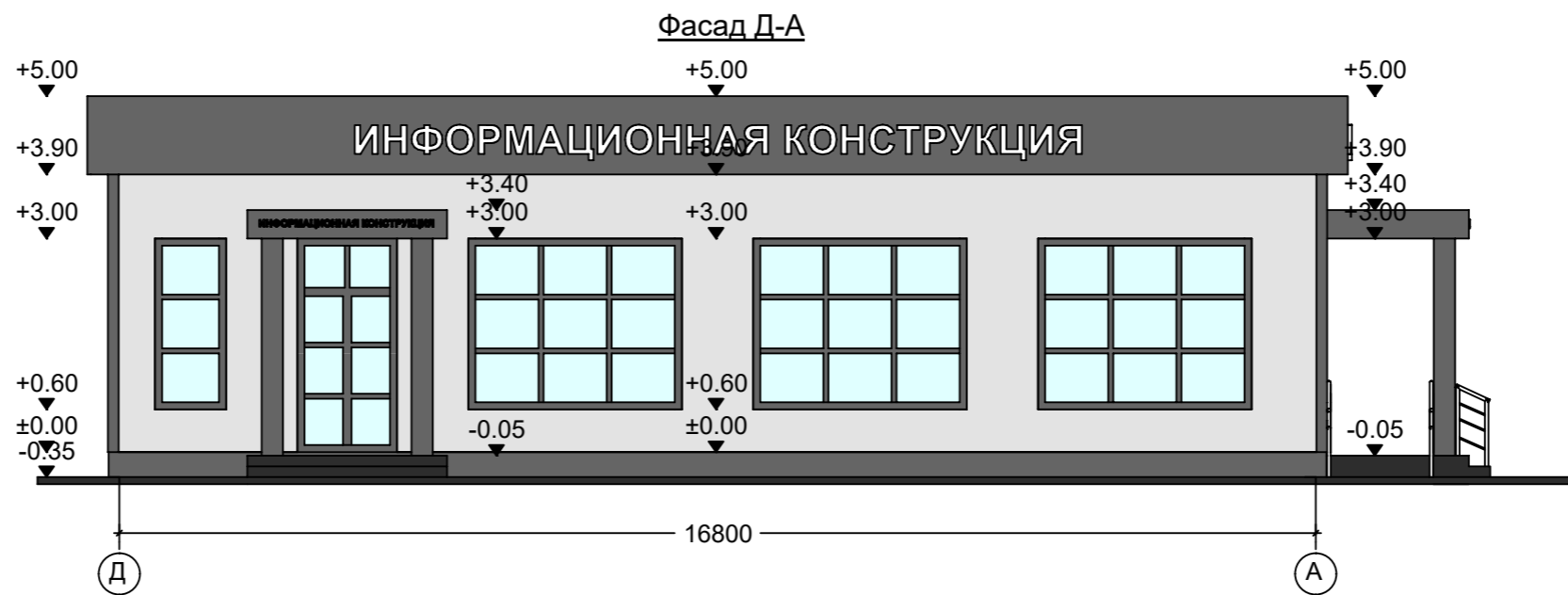
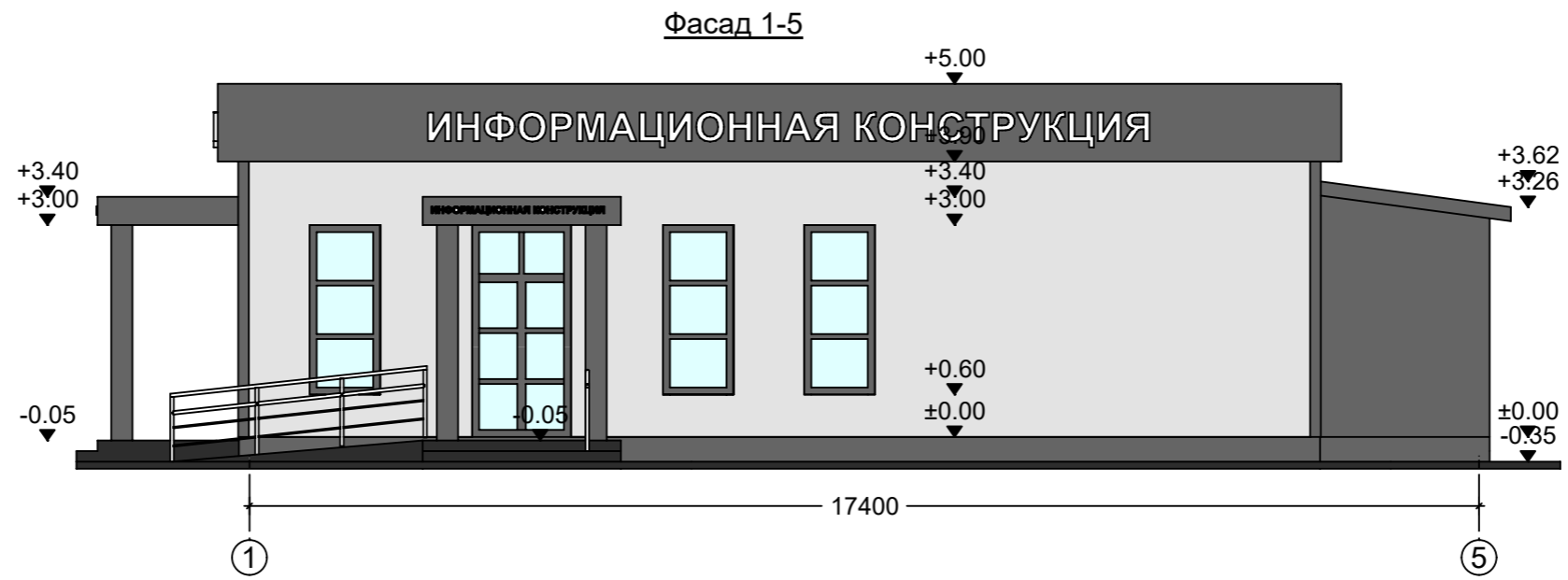

						141220			
						Магазин по адресу Нижний Новгород, ул.Бахтина д.4			
Изм.	Кол.уч.	Лист	№ док.	Подп.	Дата				
ГИП		Федькин А.Б.				Стадия		Лист	Листов
						П		8	20
						Фасад 1-5 Фасад Д-А М 1:100			

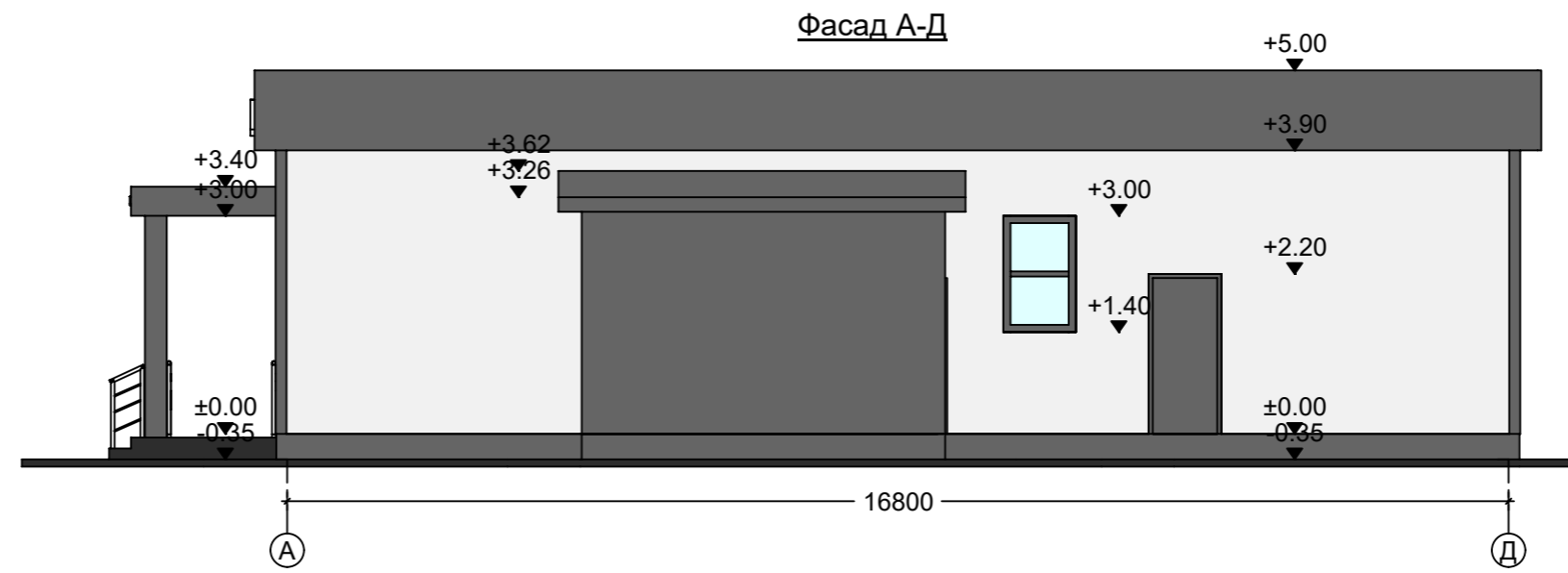
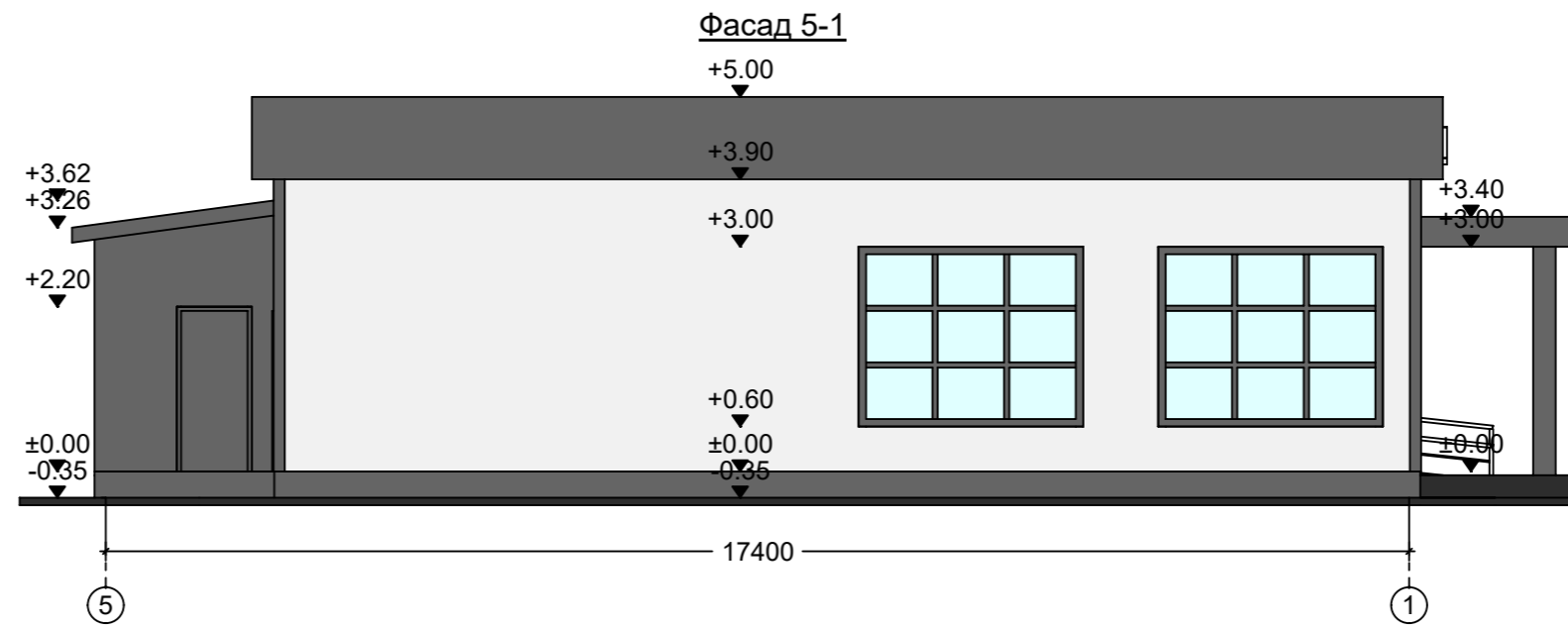

						141220		
						Магазин по адресу Нижний Новгород, ул.Бахтина д.4		
Изм.	Кол.уч.	Лист	№ док.	Подп.	Дата			
ГИП		Федькин А.Б.						
						Стадия	Лист	Листов
						П	9	20
						Фасад 5-1 Фасад А-Д М 1:100		

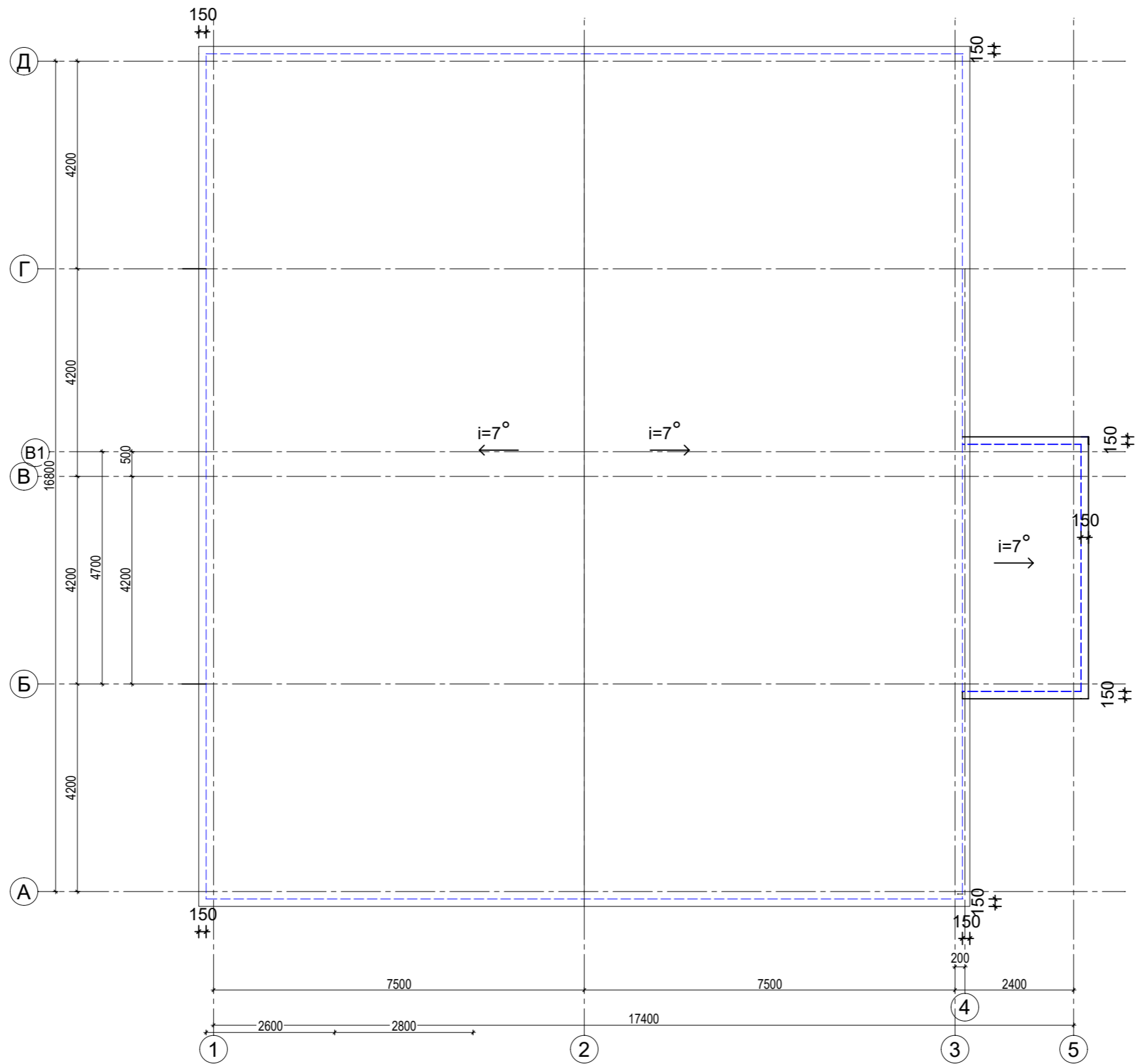

- условные обозначения:
- - - - - - контур стен здания
  - — — — — - контур кровли

						141220		
						Магазин по адресу Нижний Новгород, ул.Бахтина д.4		
Изм.	Кол.уч.	Лист	№ док.	Подп.	Дата			
ГИП			Федькин А.Б.					
						Стадия	Лист	Листов
						П	10	20
						План кровли М 1:100		

Разрез 1-1

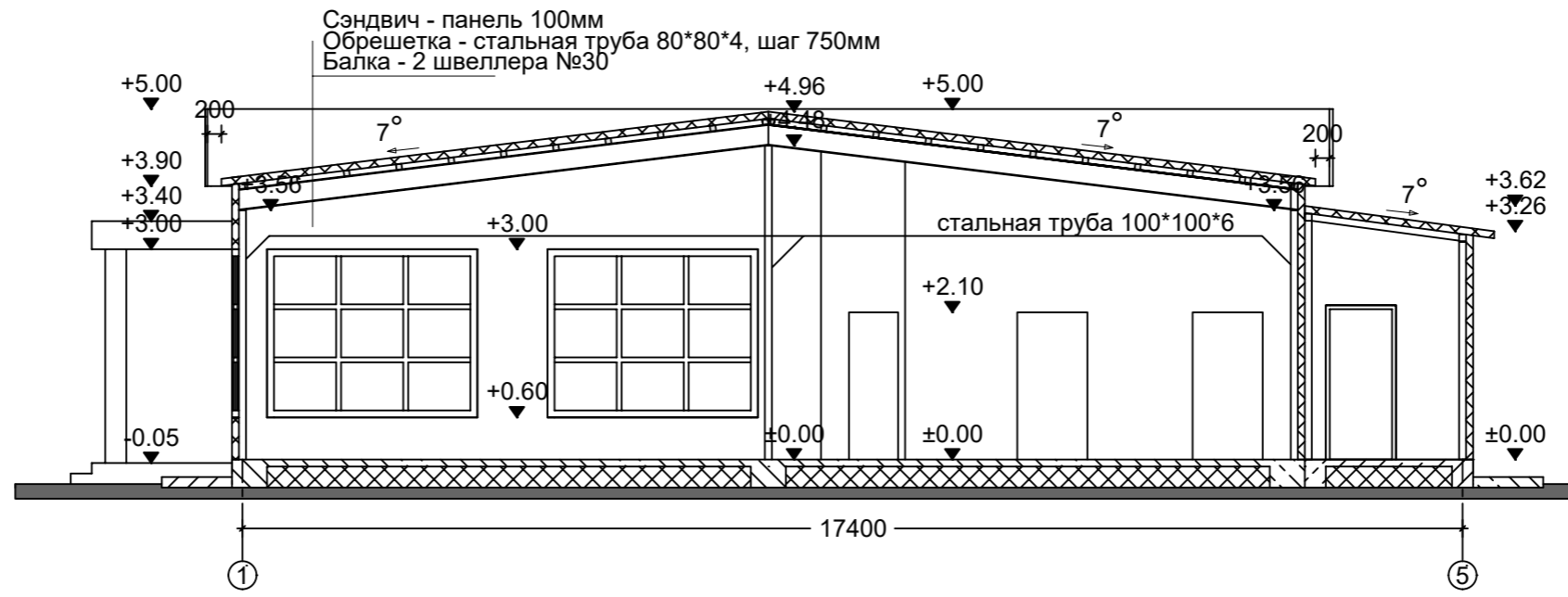

Разрез 2-2

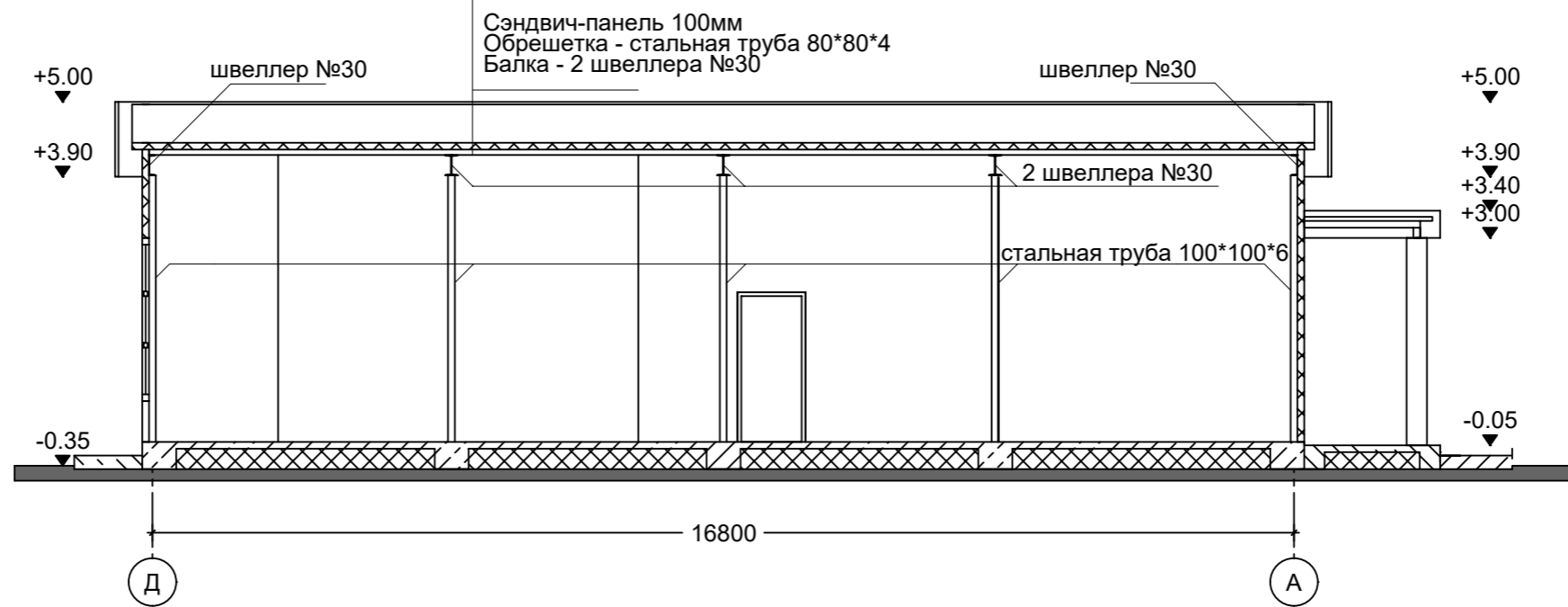

						141220		
						Магазин по адресу Нижний Новгород, ул.Бахтина д.4		
Изм.	Кол.уч.	Лист	№ док.	Подп.	Дата			
				ГИП	Федькин А.Б.			
						Стадия	Лист	Листов
						П	11	20
						Разрез 1-1, Разрез 2-2 (вариант со стропильными балками) М 1:100		

Разрез 1-1

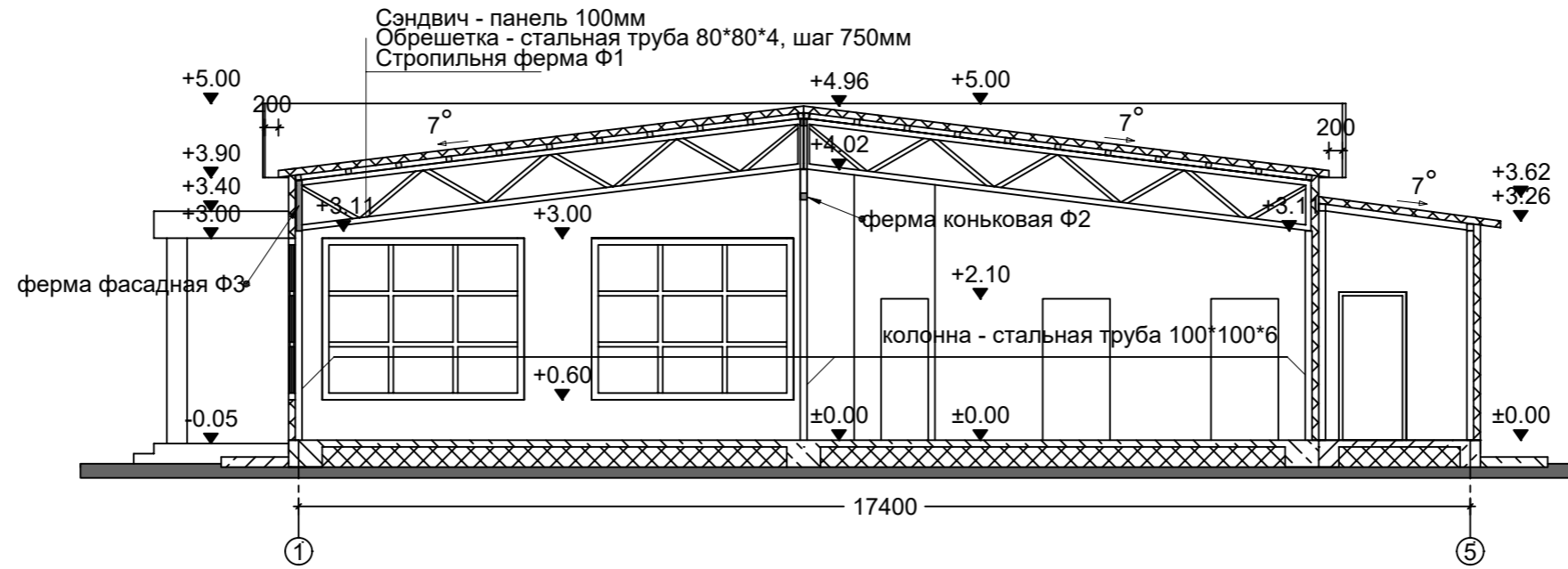

Разрез 2-2

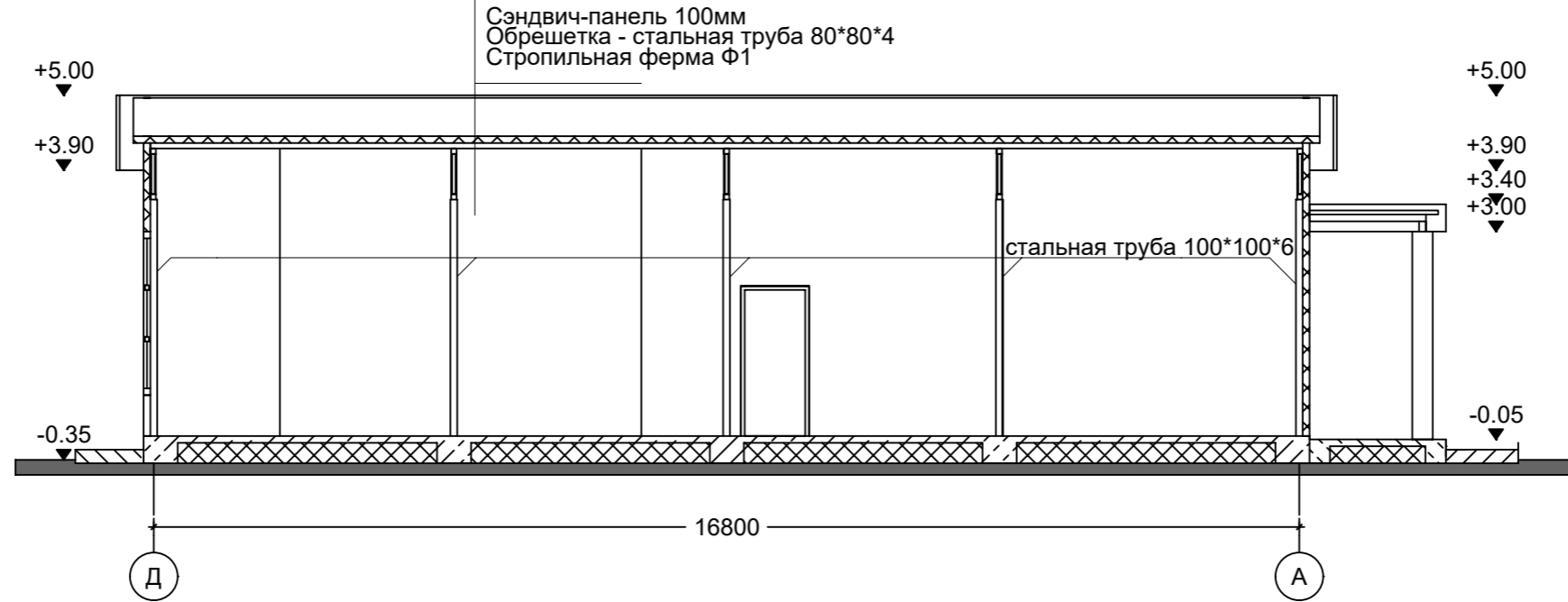

						141220		
						Магазин по адресу Нижний Новгород, ул.Бахтина д.4		
Изм.	Кол.уч.	Лист	№ док.	Подп.	Дата			
				ГИП	Федькин А.Б.			
						Стадия	Лист	Листов
						П	12	20
						Разрез 1-1, Разрез 2-2 (вариант со стропильными фермами) М 1:100		

План фундамента

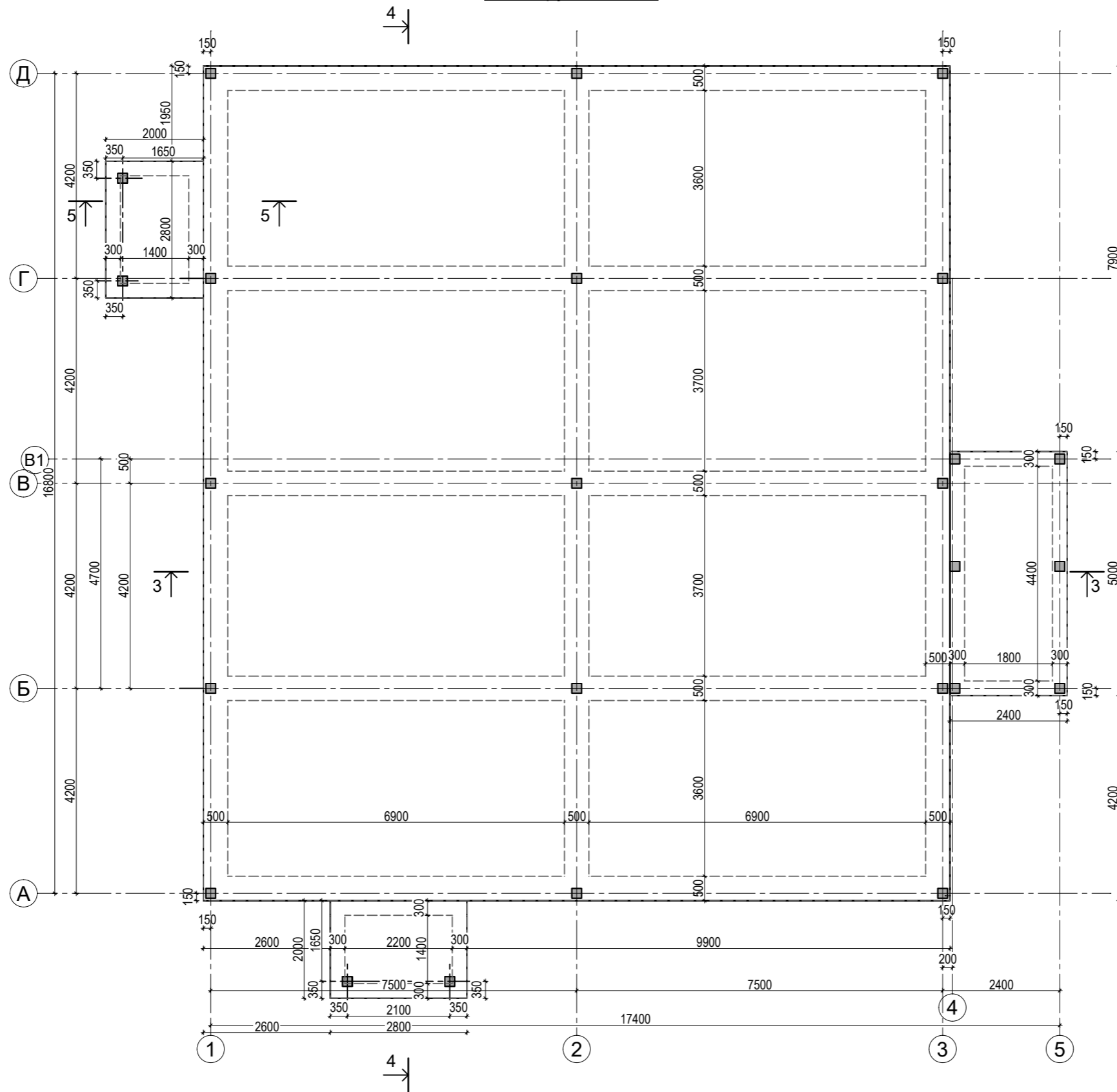

Условные обозначения:  
 ■ - закладная деталь 200x200x8мм

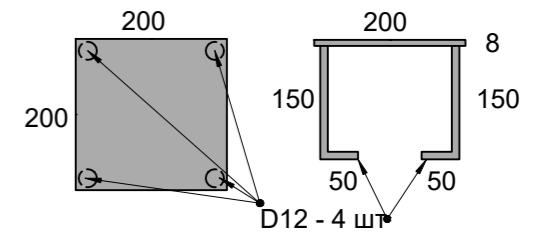

						141220		
						Магазин по адресу Нижний Новгород, ул.Бахтина д.4		
Изм.	Кол.уч.	Лист	№ док.	Подп.	Дата			
ГИП			Федькин А.Б.					
						Стадия	Лист	Листов
						П	13	20
						План фундамента М 1:100		

Схема армирования фундамента

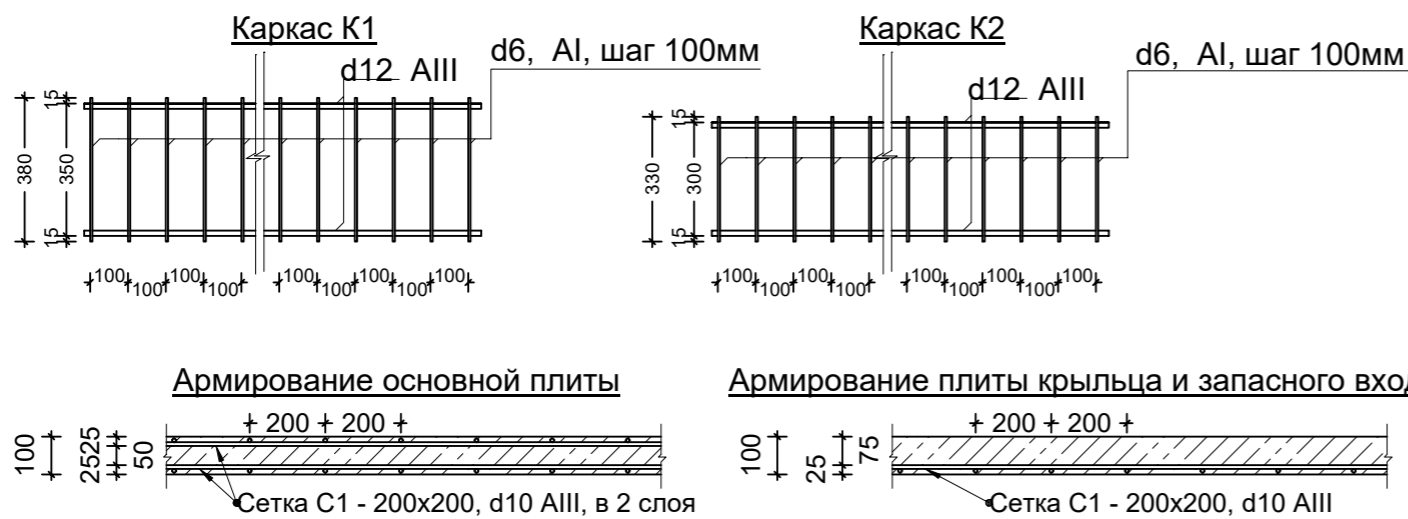
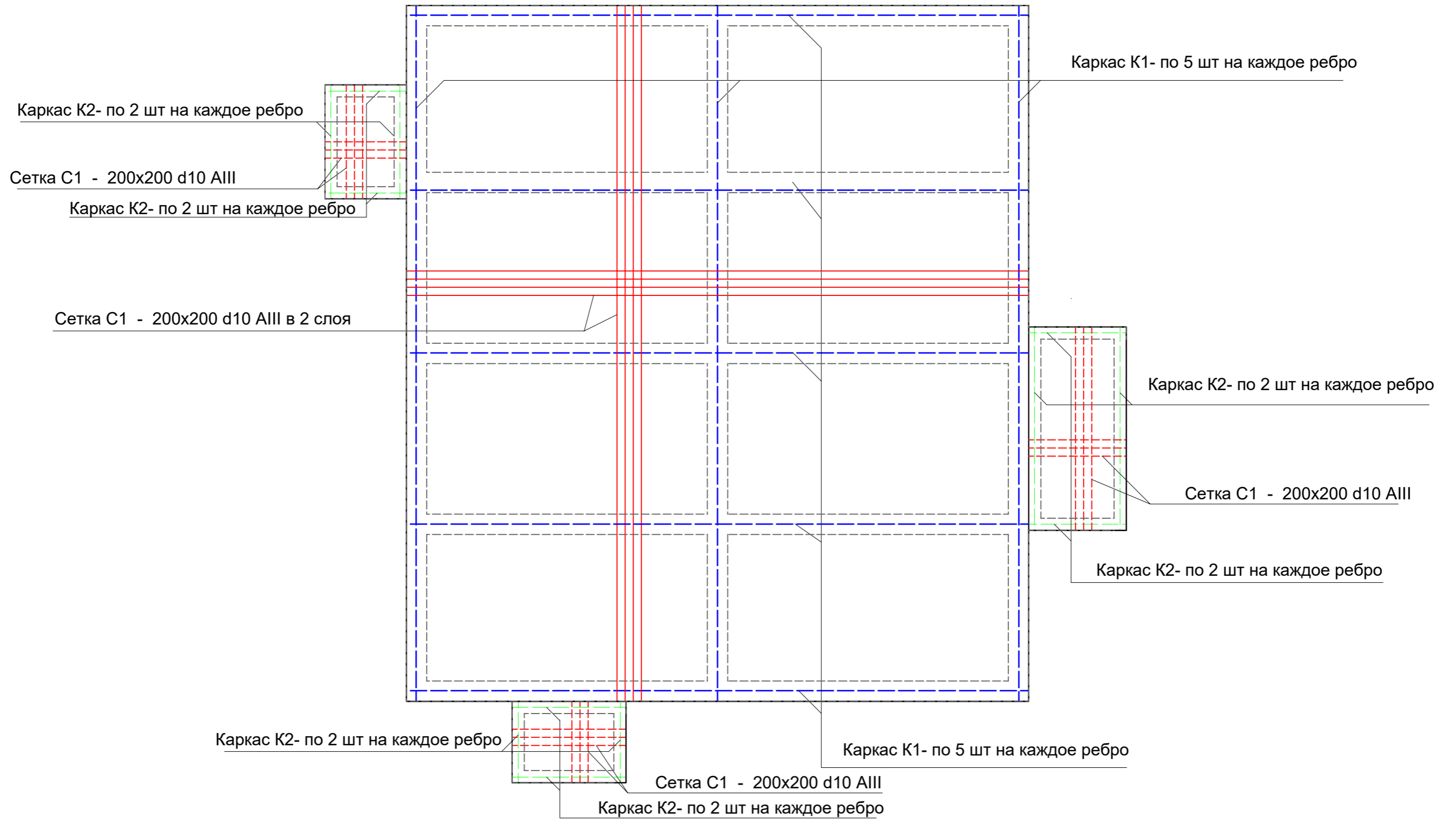

Общий расход арматуры без учета обрезков и нахлеста:  
 d 12 AIII - 1420м.п  
 d 10 AIII - 5500м.п  
 d 6 A I - 2660м.п.





						141220		
						Магазин по адресу Нижний Новгород, ул.Бахтина д.4		
Изм.	Кол.уч.	Лист	№ док.	Подп.	Дата			
ГИП			Федькин А.Б.			Стадия	Лист	Листов
						П	14	20
						Схема армирования фундамента М 1:100		

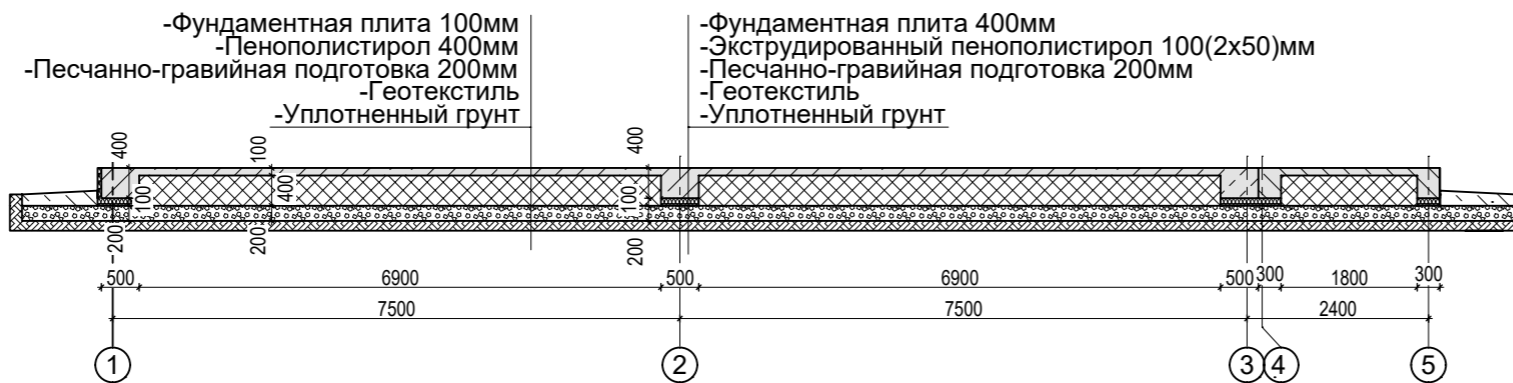

**Разрез 3-3**



Условные обозначения:

-  железобетон - 49м.куб
-  пенополистирол - 65м.куб.
-  экструдированный пенополистирол - 8,3м.куб.
-  песчано-гравийная подготовка - 57м.куб
-  уплотненный грунт

**Разрез 4-4**

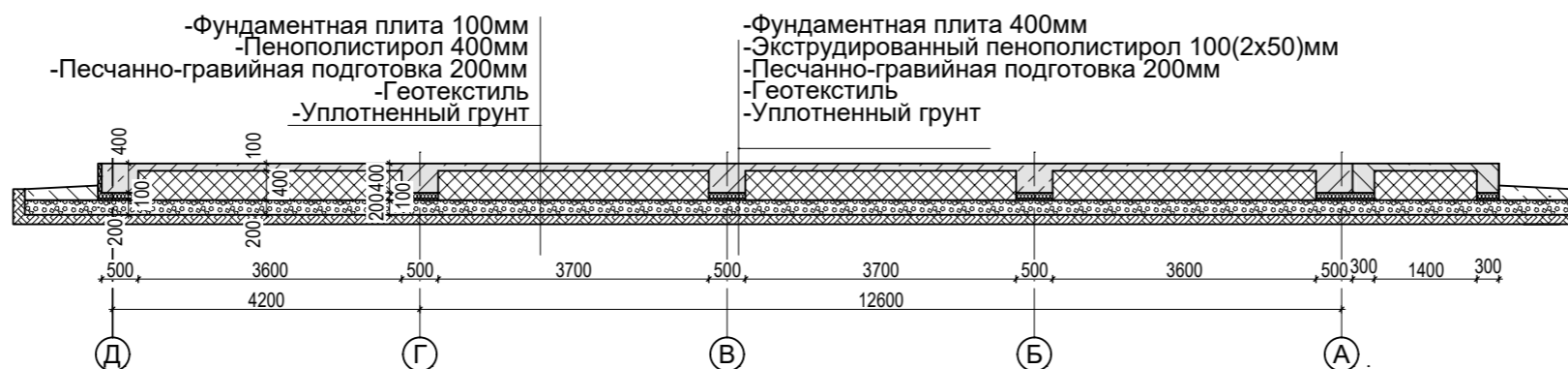

**Разрез 5-5**

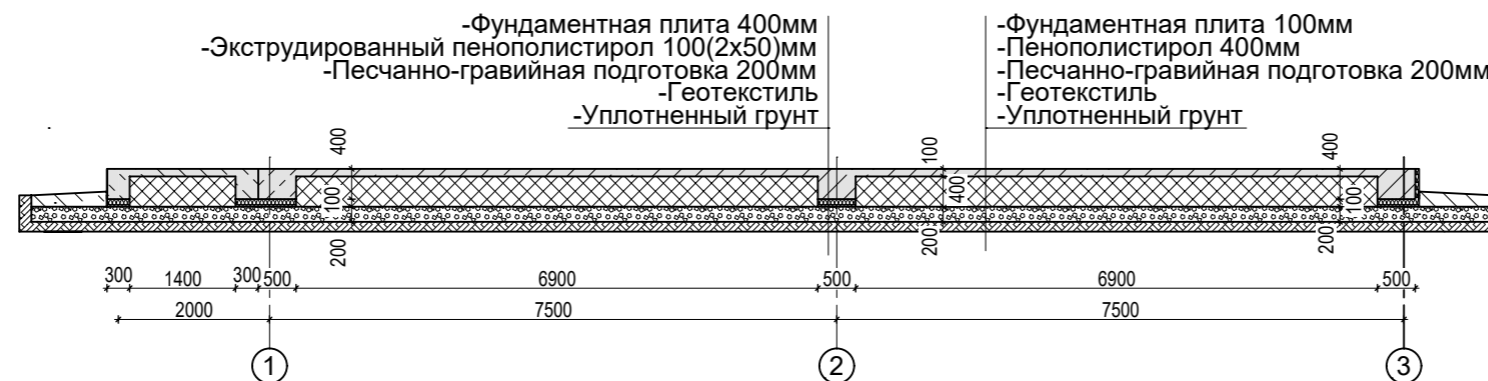

						141220		
						Магазин по адресу Нижний Новгород, ул.Бахтина д.4		
Изм.	Кол.уч.	Лист	№ док.	Подп.	Дата			
ГИП		Федькин А.Б.				Стадия	Лист	Листов
						П	15	20
						Разрез 3-3, Разрез 4-4, Разрез 5-5 М 1:100		

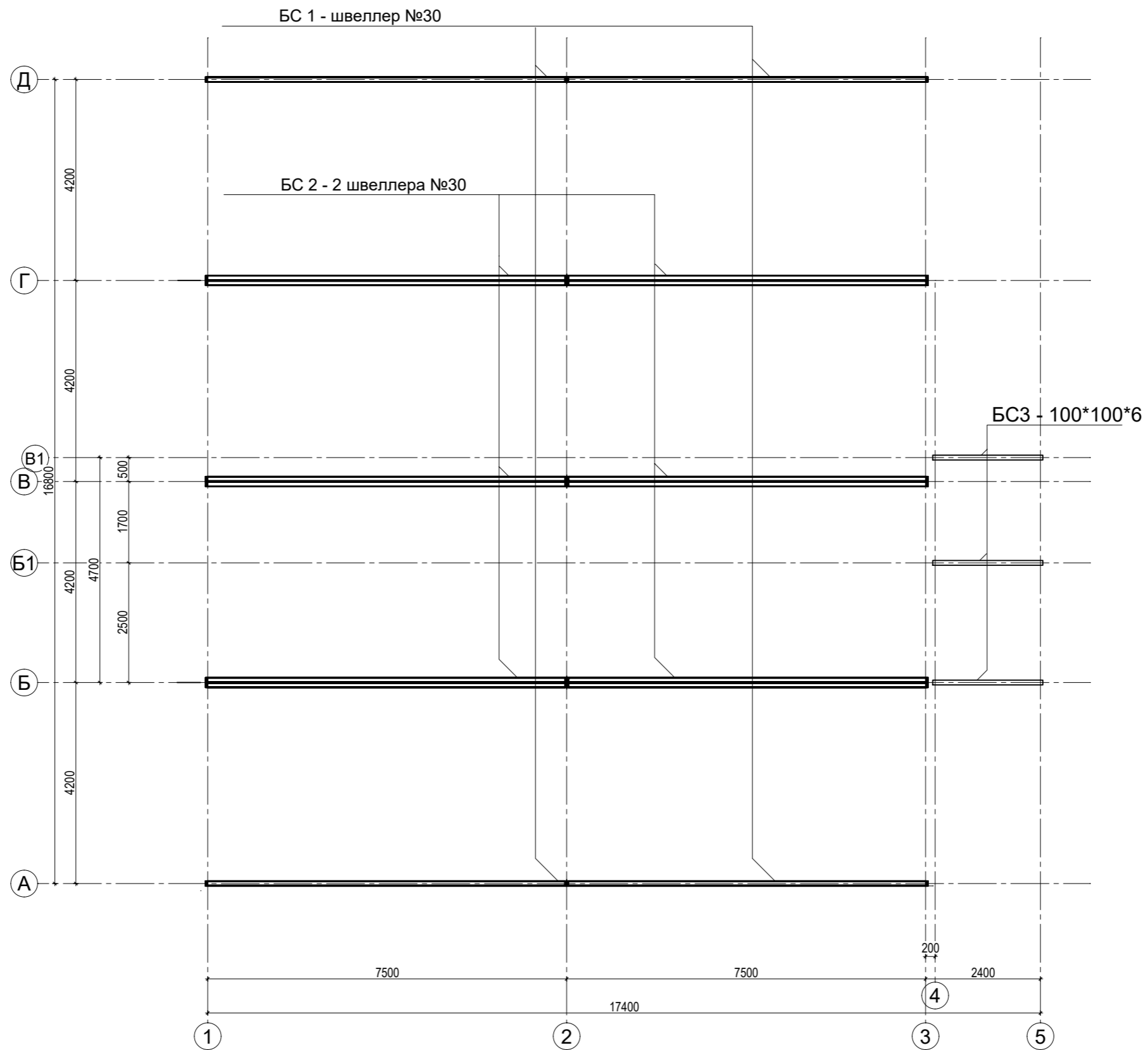

						141220		
						Магазин по адресу Нижний Новгород, ул.Бахтина д.4		
Изм.	Кол.уч.	Лист	№ док.	Подп.	Дата			
ГИП			Федькин А.Б.					
						Стадия	Лист	Листов
						П	16	20
						План стропильных балок М 1:100		

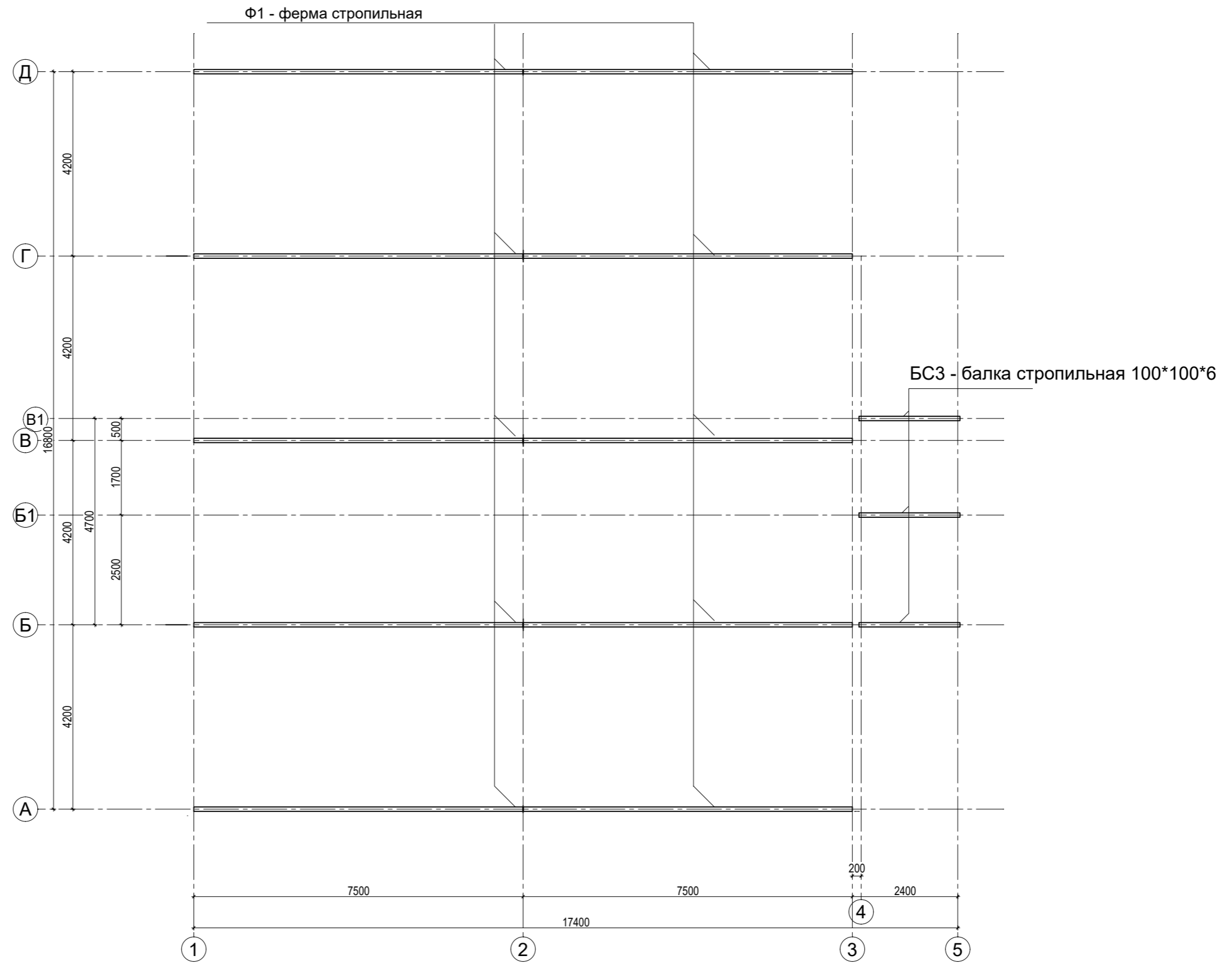

						141220		
						Магазин по адресу Нижний Новгород, ул.Бахтина д.4		
Изм.	Кол.уч.	Лист	№ док.	Подп.	Дата			
ГИП		Федькин А.Б.				Стадия	Лист	Листов
						П	17	20
						План стропильных ферм и балок М 1:100		

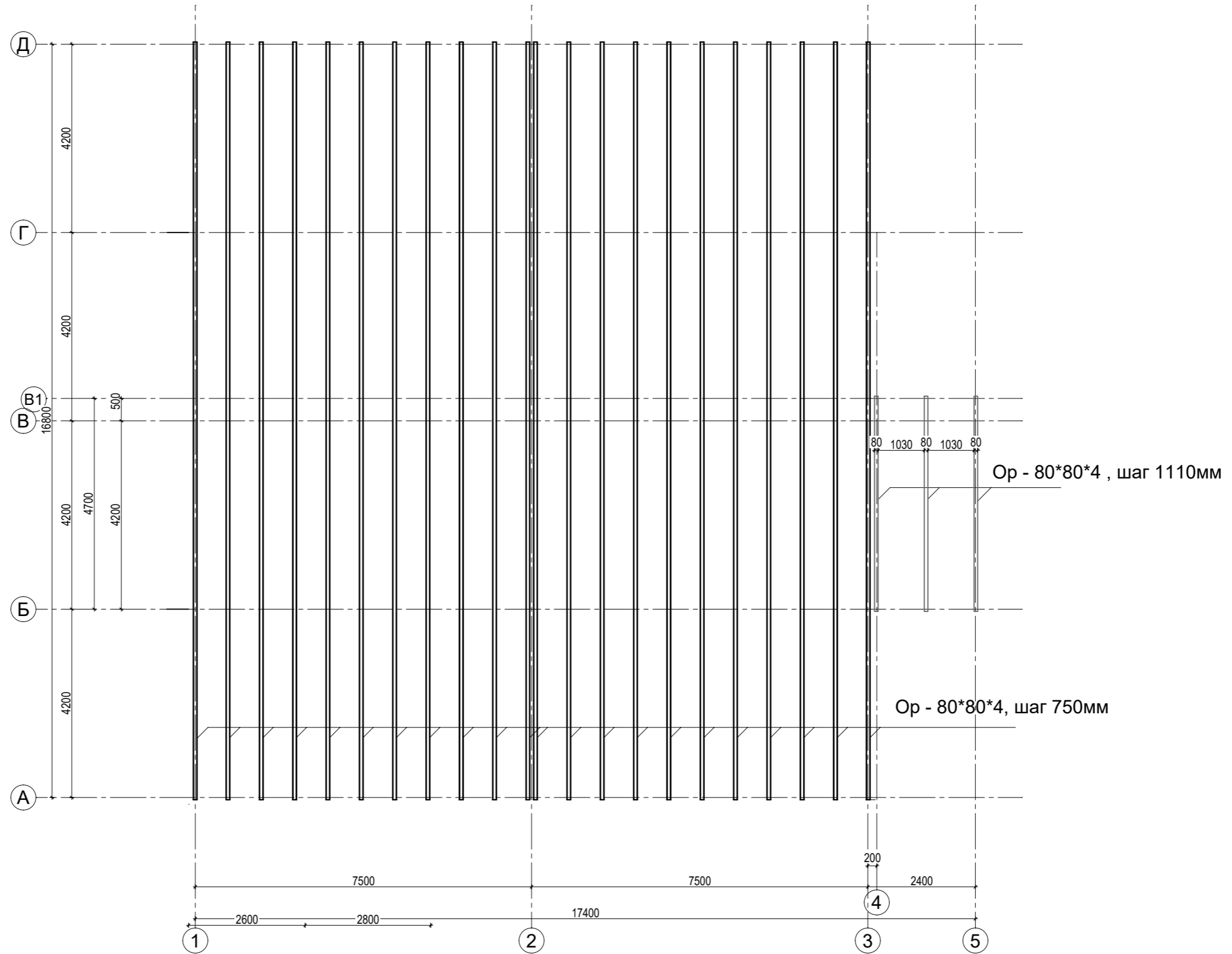

						141220		
						Магазин по адресу Нижний Новгород, ул.Бахтина д.4		
Изм.	Кол.уч.	Лист	№ док.	Подп.	Дата			
ГИП			Федькин А.Б.					
						Стадия	Лист	Листов
						П	18	20
						План обрешетки М 1:100		

Ферма стропильная Ф1 - 10 шт.

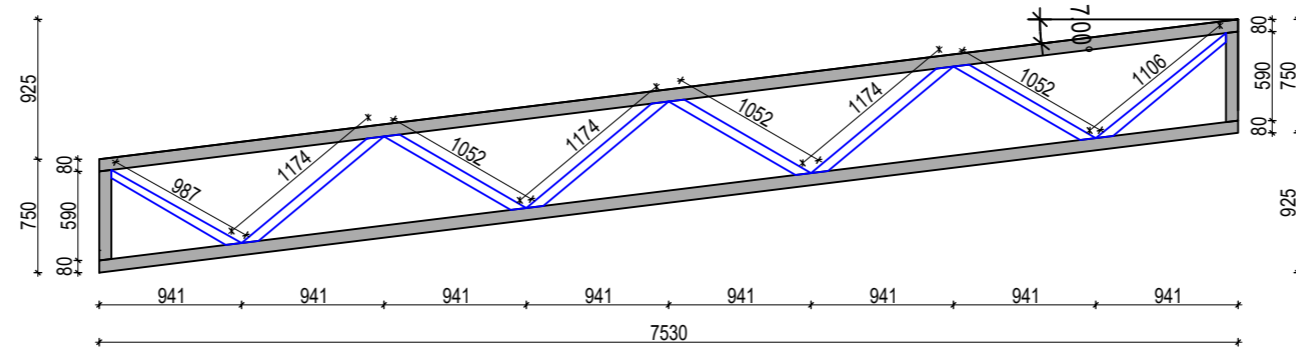

Условные обозначения:

- труба 80\*80\*4
- труба 50\*50\*2

Ферма коньковая Ф2

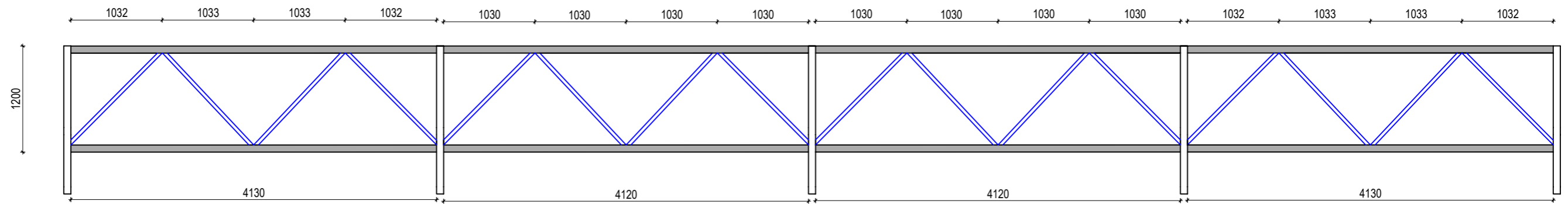

Условные обозначения:

- труба 80\*80\*4
- труба 50\*50\*2

Ферма фасадная Ф3

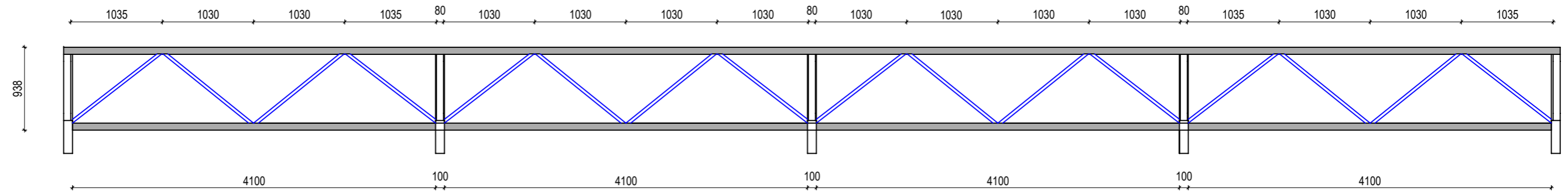

Условные обозначения:

- труба 80\*80\*4
- труба 50\*50\*2

Примечание: отметка низа фермы +3,0м

						141220			
						Магазин по адресу Нижний Новгород, ул.Бахтина д.4			
Изм.	Кол.уч.	Лист	№ док.	Подп.	Дата				
ГИП		Федькин А.Б.				Стадия		Лист	Листов
						П		19	20
						Ферма стропильная, ферма коньковая, ферма фасадная оси 1. М 1:50			

